

# Подешавања Е-mail клијента

Подешавања Е-mail клијента [Windows Mail](#) и [Thunderbird](#)

## Windows Mail

На првој страни **Add account** одабрати **Други налог (POP, IMAP)**

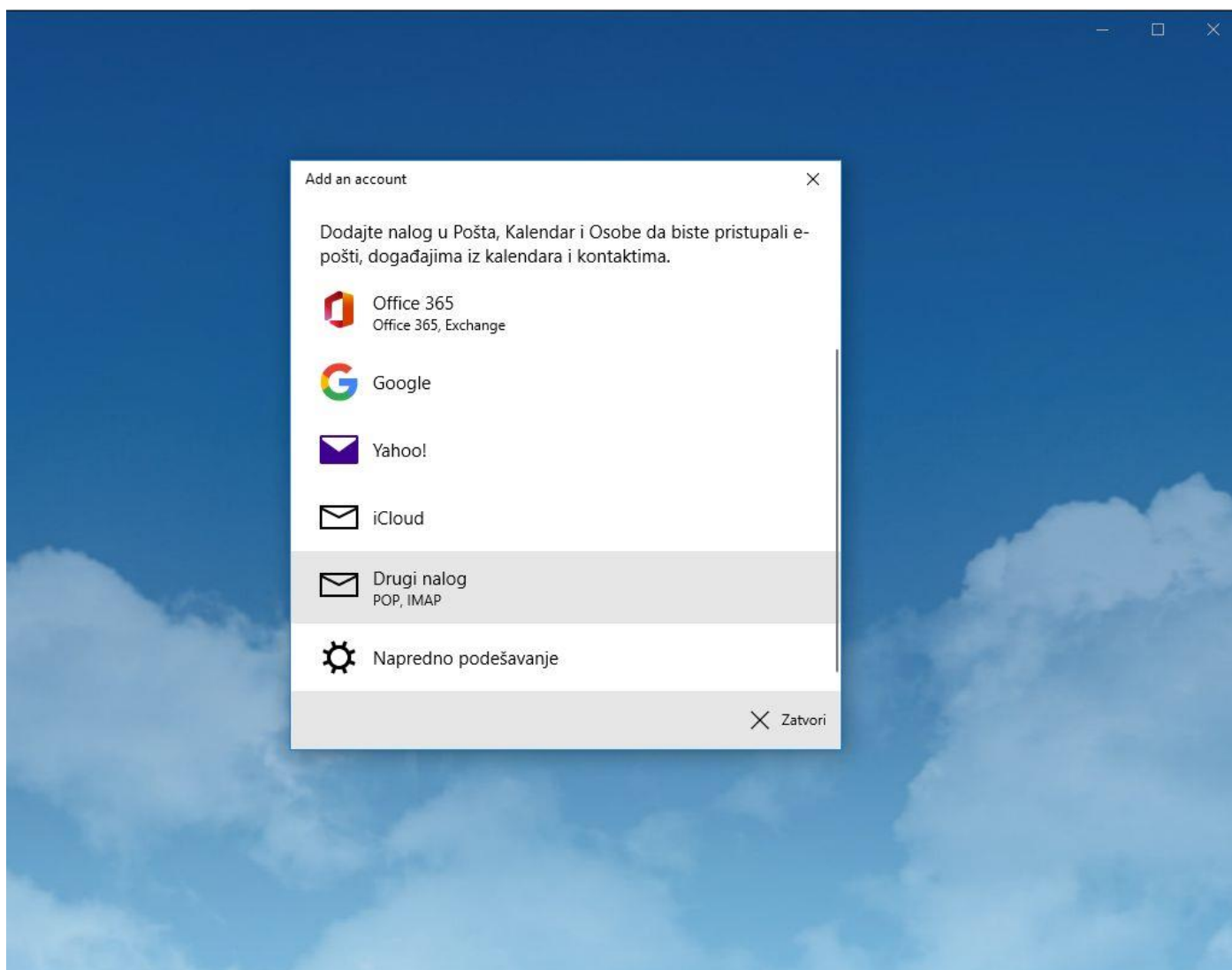

Затим унесите своје податке као на слици:

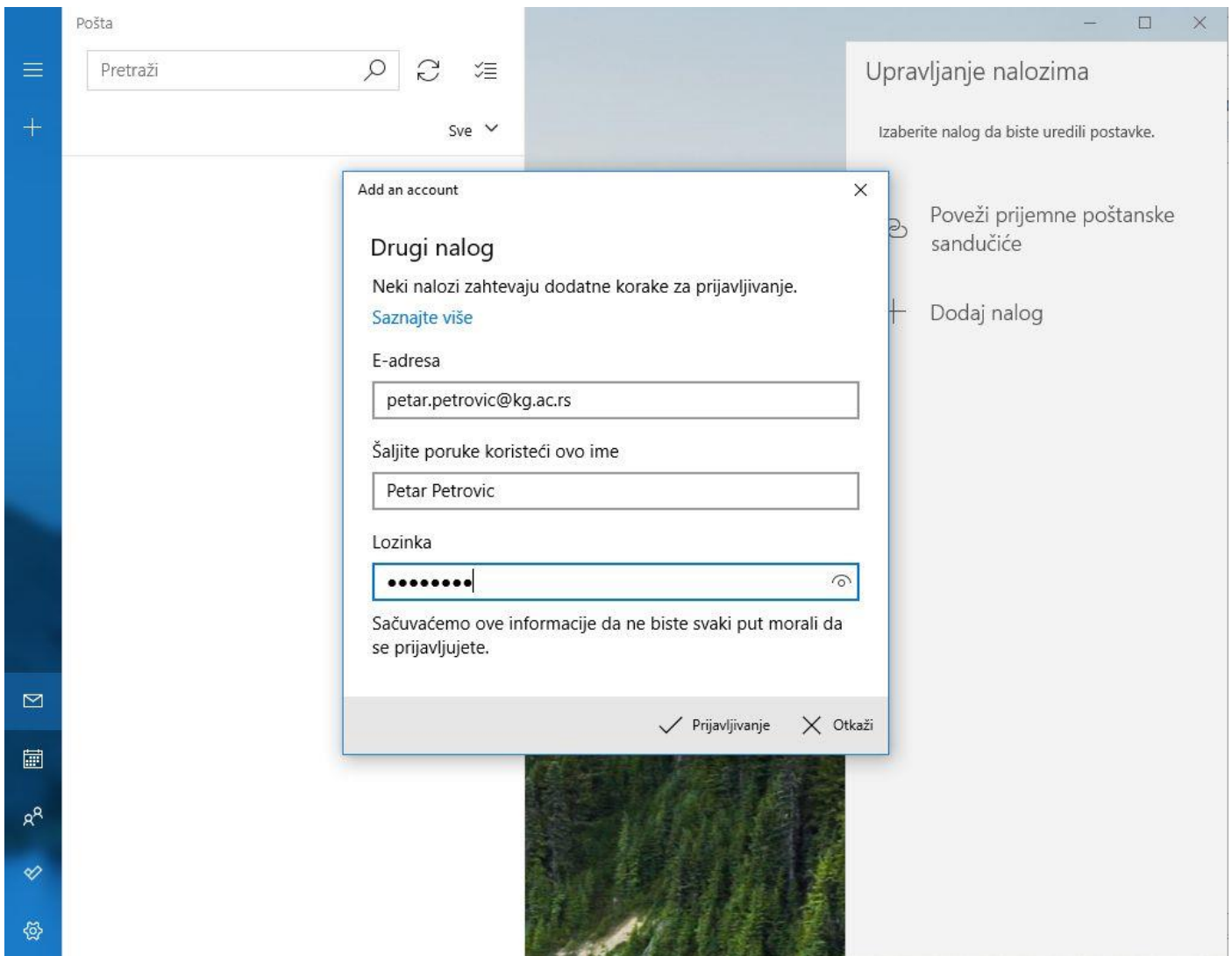

На десној страни ће да се појави ваш нови налог:

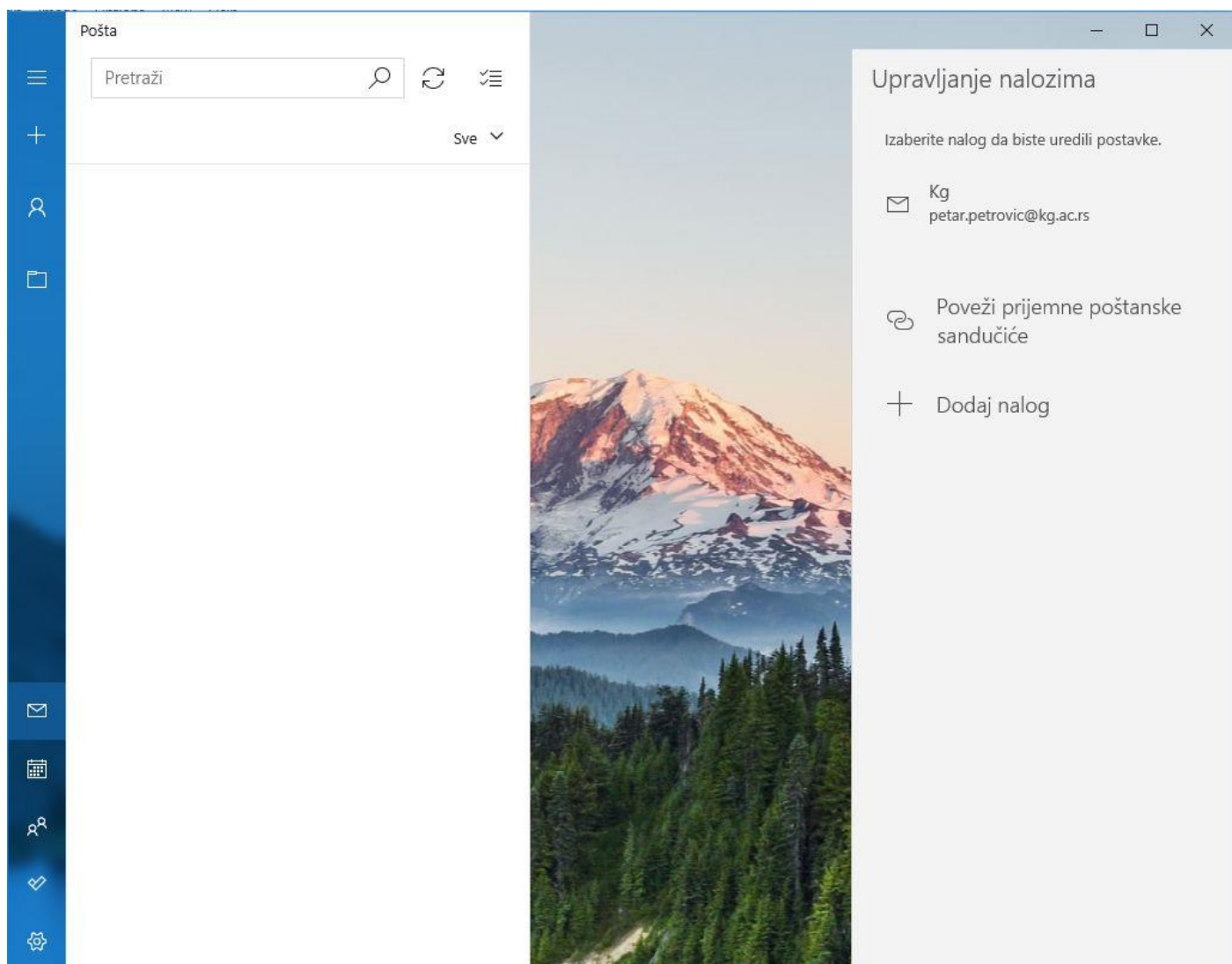

Када кликнете на њега, појавиће се дијалог на коме треба да кликнете на

## Options for syncing your content

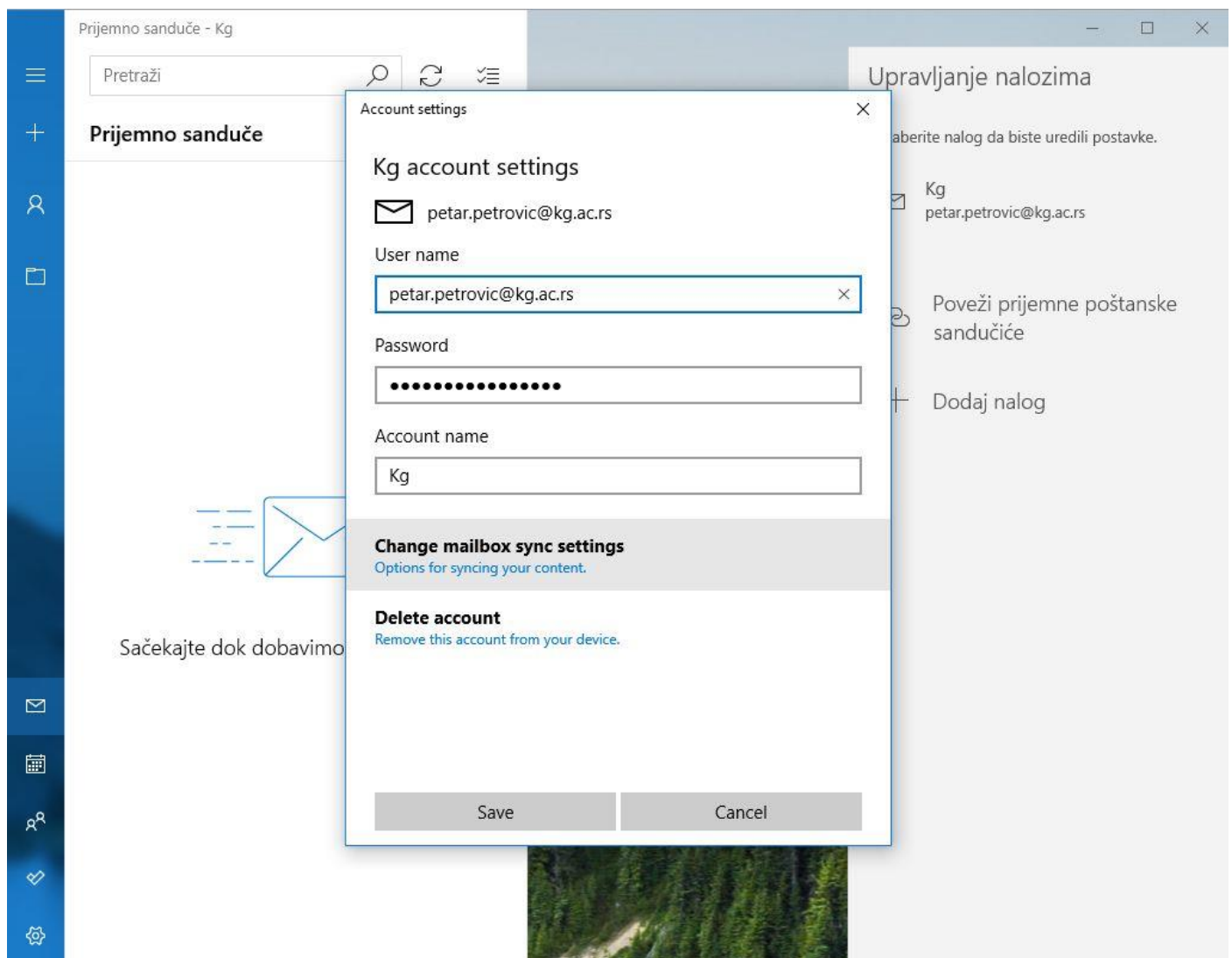

Подесите колико често желите да се проверава пошта, на дну кликните на

## Advanced mailbox settings - Incoming and outgoing mail server info

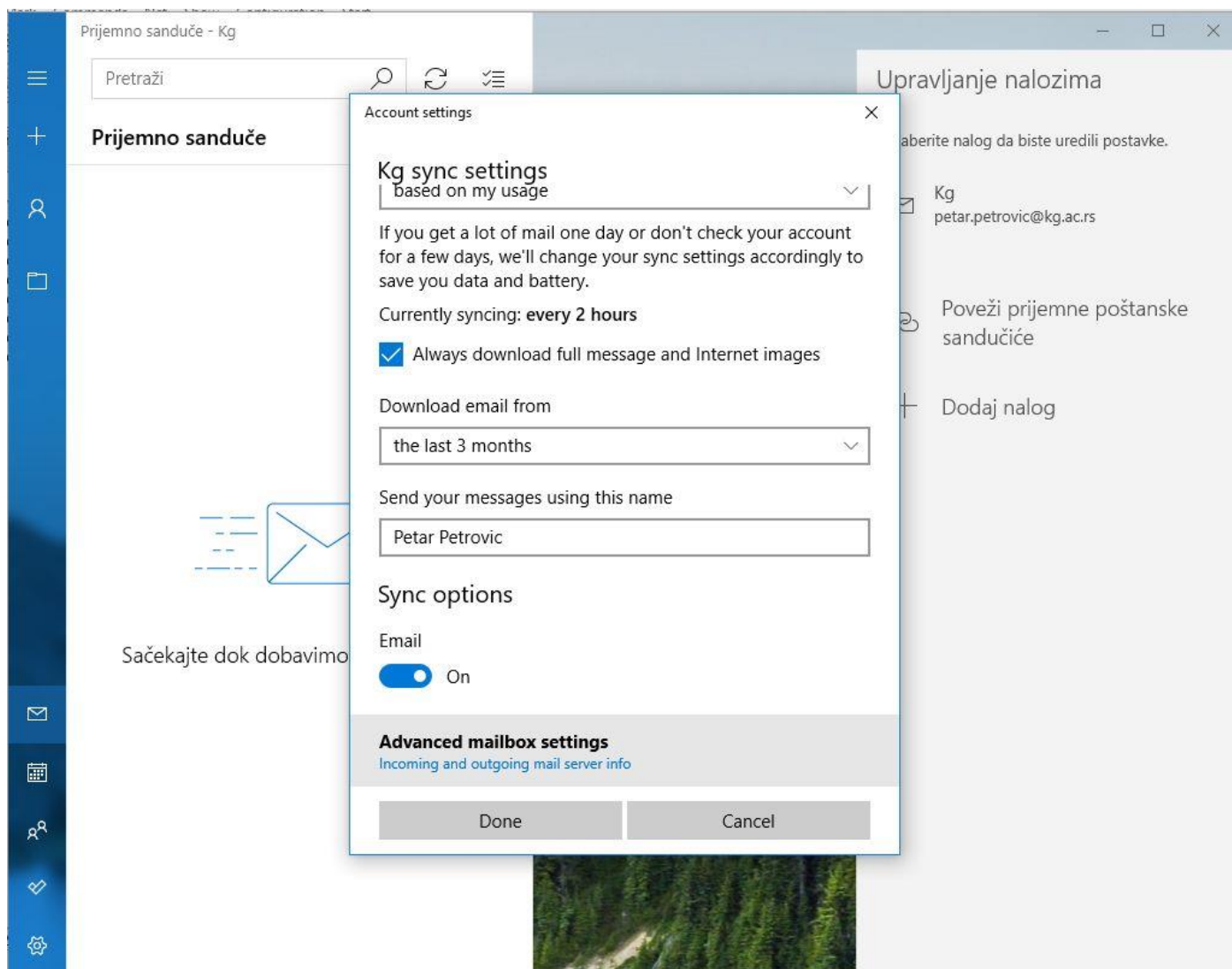

И на крају подесите сервере за долазни и одлазни саобраћај, као на слици:

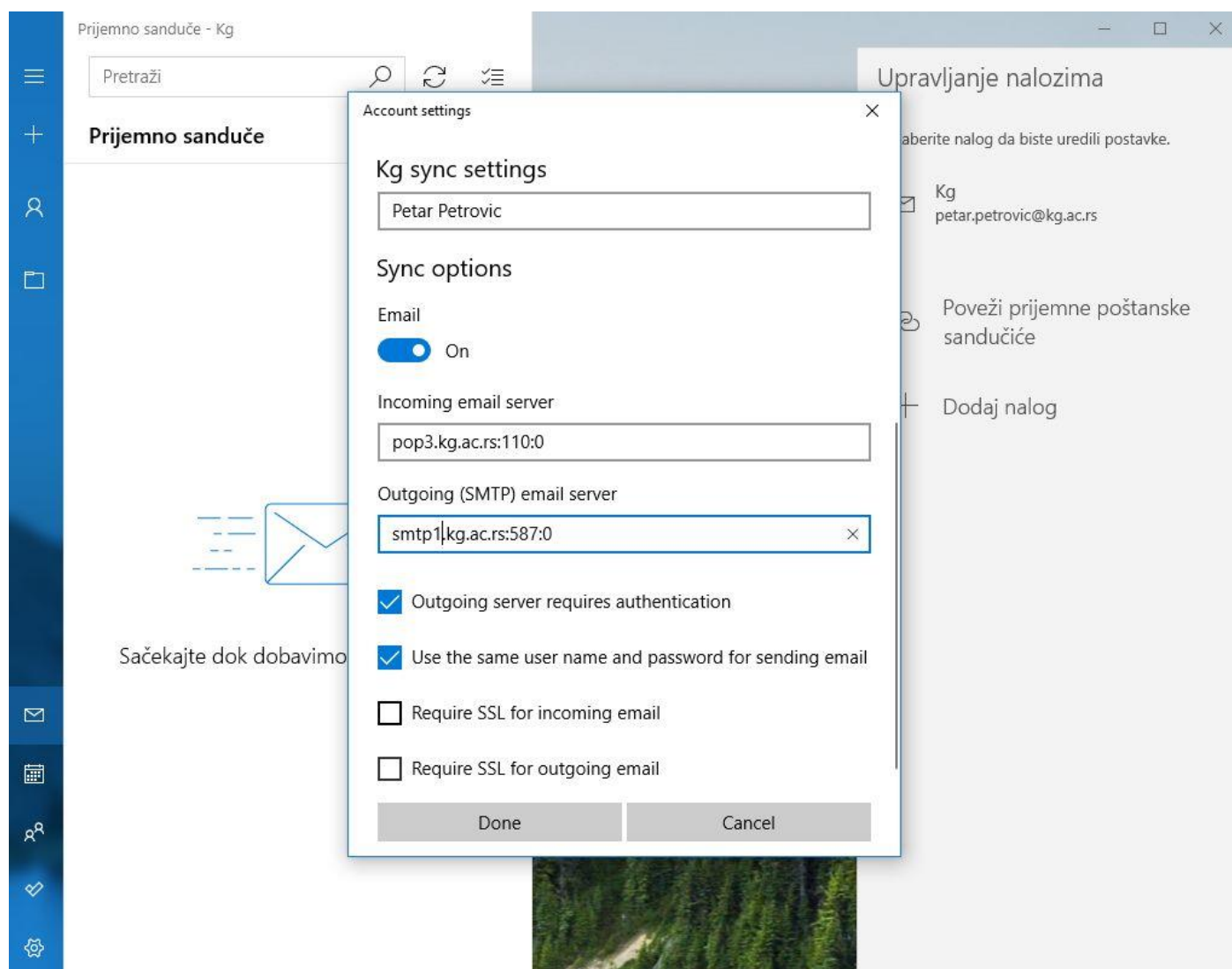

# Thunderbird

На првој страни треба одабрати

## Set up an account: Email

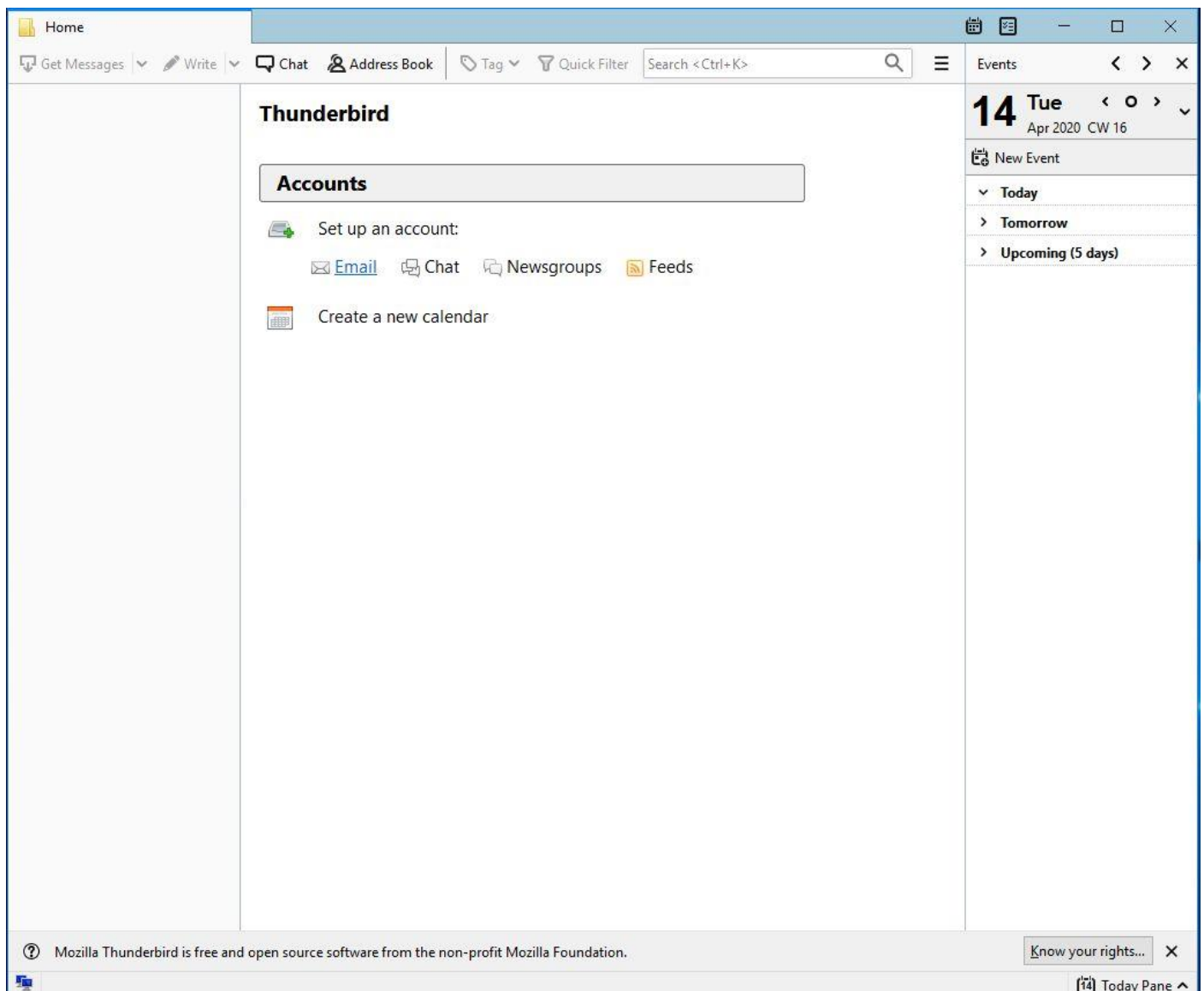

У дијалогу који се појави, треба подесити параметре као на слици:

